

R E L E V E U

IMOBILUL CASEI DE CREDIT A
MAGISTRATILOR
BD. GH. MAGHERU NR. 22



BORDEROU

1. SUBSOL -2

2. SUBSOL -1

3. PARTER

4. ETAJ 1 - 2

5. ETAJ 3 - 4

6. ETAJ 5

7. FATADA N-V

8. FATADA S-V

9. FATADA N-V RECLAME

10. FATADA S-V RECLAME

AUTOR: IUGA ROXANA MARIA

INDRUMATORI: IULIA STANCIU

DOROTHEE HASNAS

PETRU MORTU

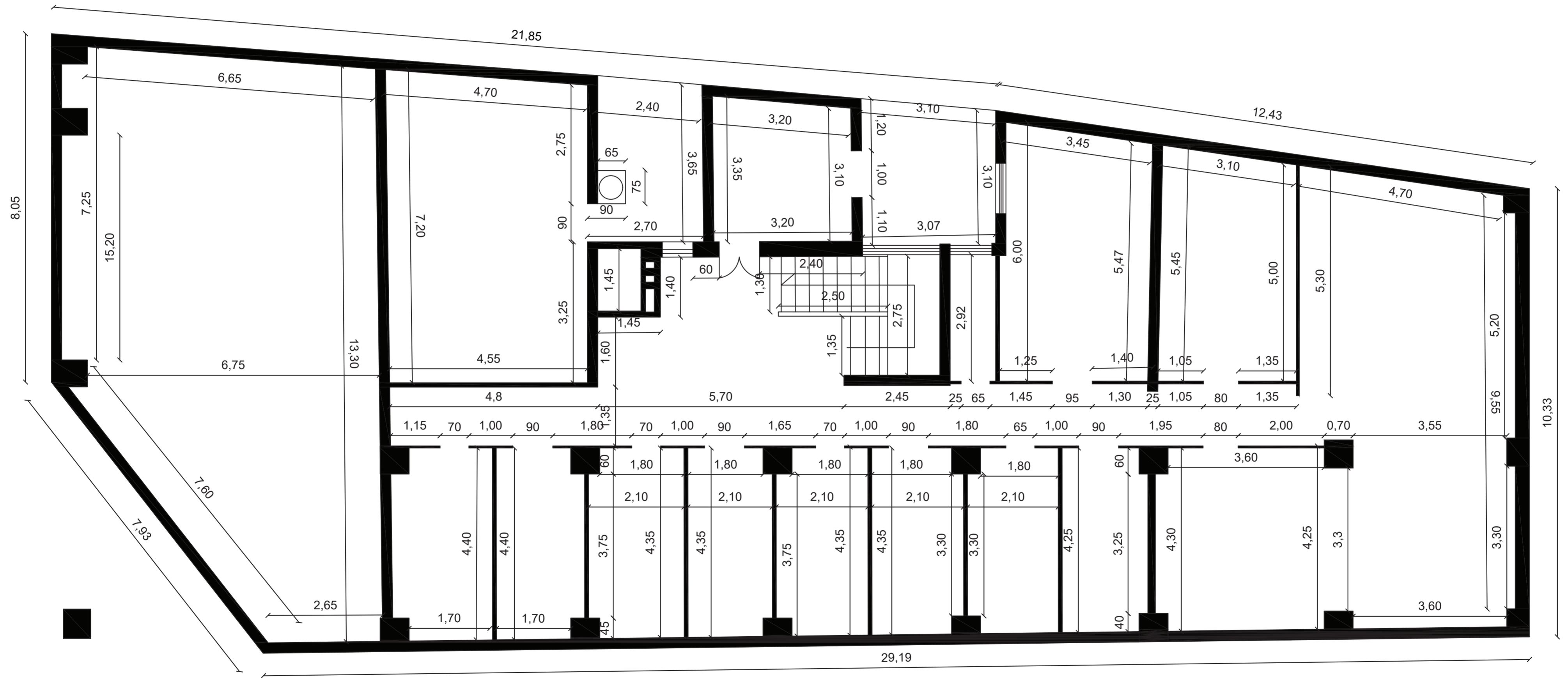

112 PATRIMONIU	obiectiv: Imobilul Casei de Credit a Magistraților	an construcție: 1935-1937
	adresă: București, Sector 1, Bulevardul Gheorghe Magheru nr. 22	
autor: stud. arh. Iuga Roxana Maria	titlul planșei: PLAN SUBSOL -2	
îndrumător: conf. dr. arh. Mortu Petru	planșă nr: 1	data: 10.2021

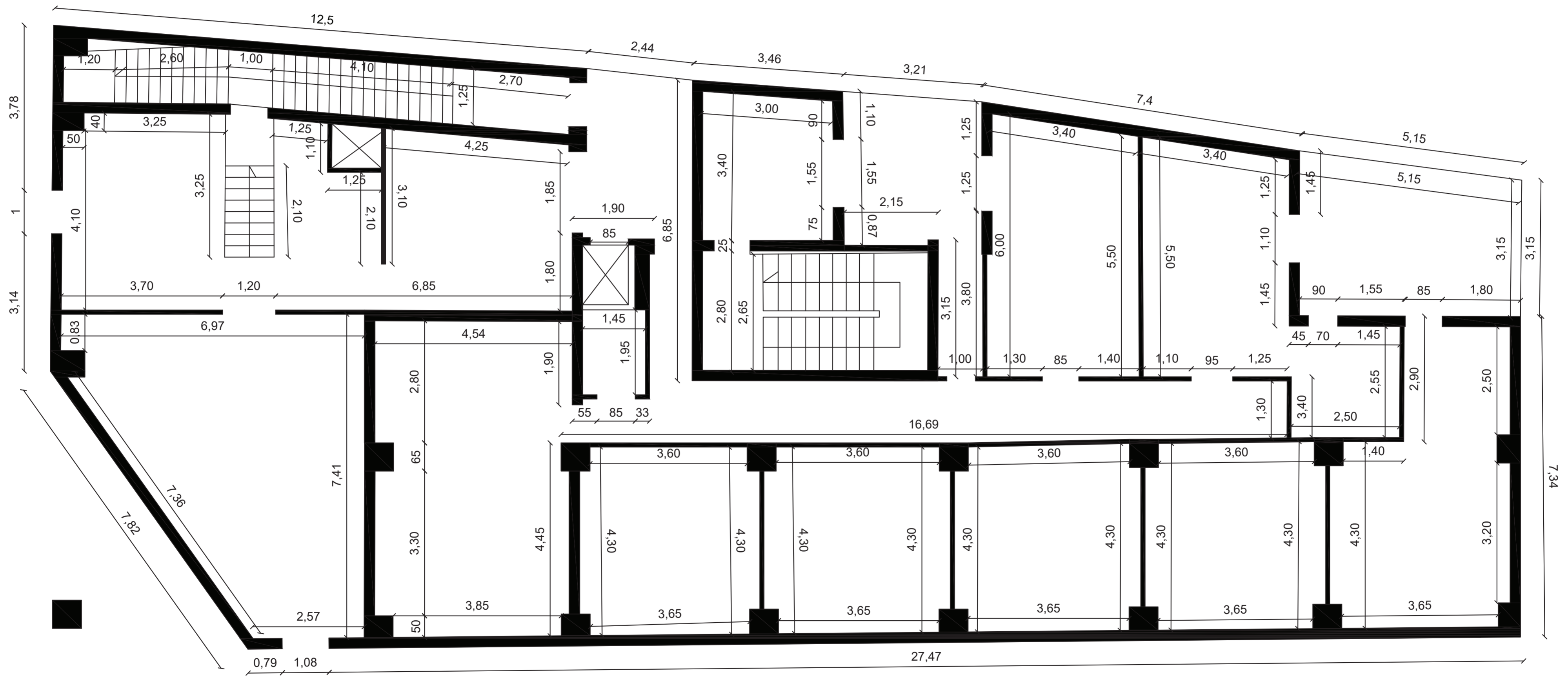

112 PATRIMONIU	obiectiv: Imobilul Casei de Credit a Magistraților	an construcție: 1935-1937
	adresă: București, Sector 1, Bulevardul Gheorghe Magheru nr. 22	
autor: stud. arh. Iuga Roxana Maria	titlul planșei: PLAN SUBSOL -1	
îndrumător: conf. dr. arh. Mortu Petru	planșă nr: 2	data: 10.2021

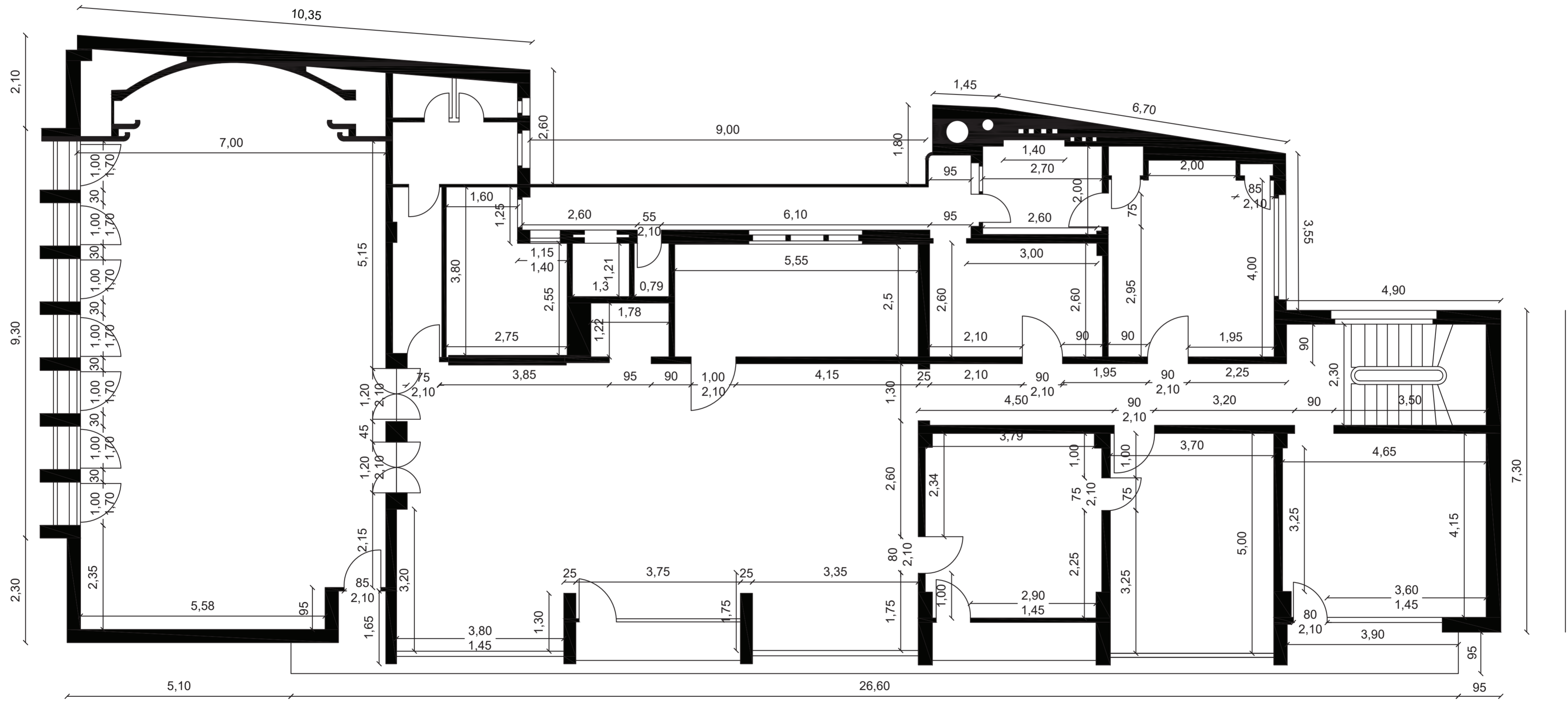

112 PATRIMONIU	obiectiv: Imobilul Casei de Credit a Magistraților	an construcție: 1935-1937
	adresă: București, Sector 1, Bulevardul Gheorghe Magheru nr. 22	
autor: stud. arh. Iuga Roxana Maria	titlul planșei: PLAN ETAJ 1-2	
îndrumător: conf. dr. arh. Mortu Petru	planșă nr: 4	data: 10.2021



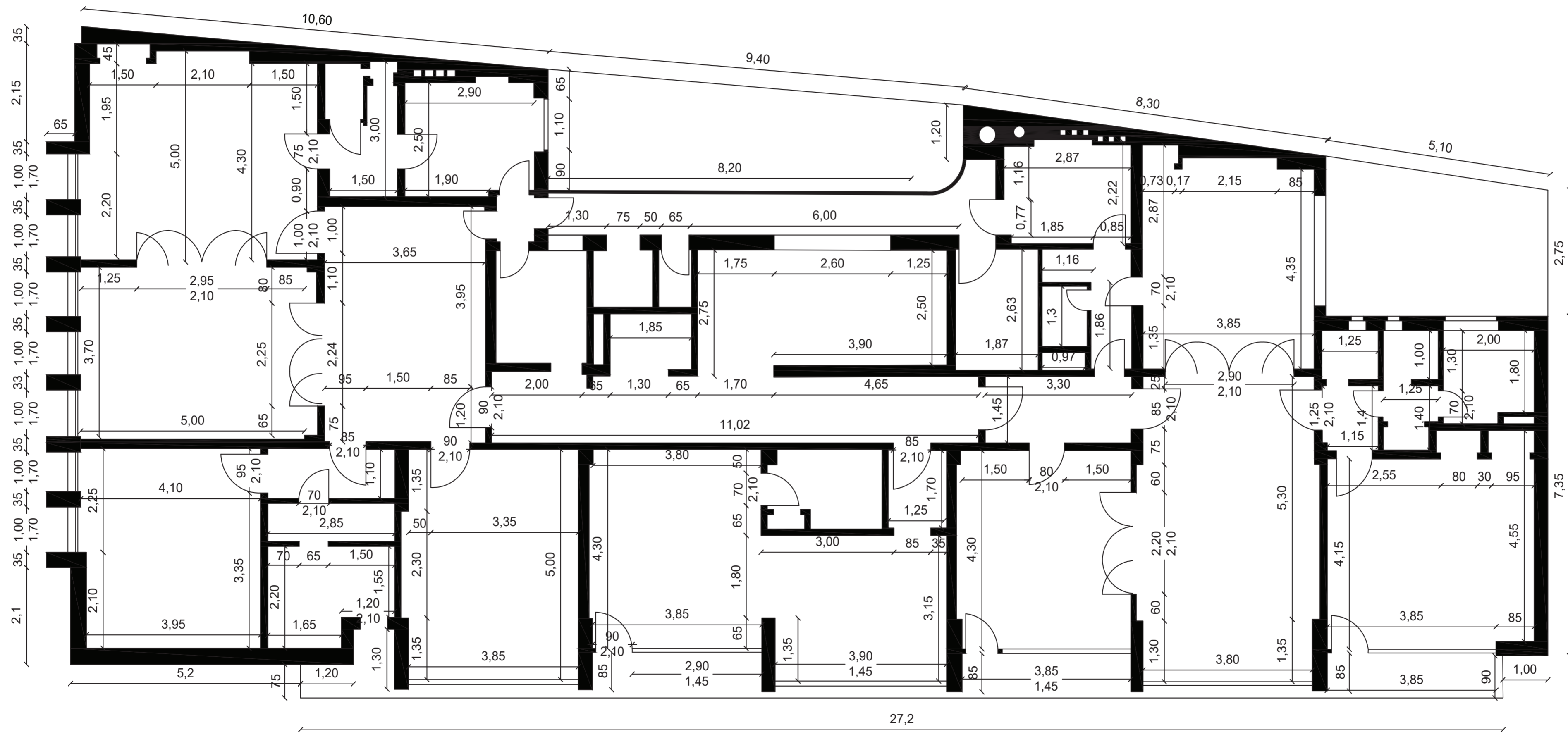

112 PATRIMONIU	obiectiv: Imobilul Casei de Credit a Magistraților	an construcție: 1935-1937
	adresă: București, Sector 1, Bulevardul Gheorghe Magheru nr. 22	
autor: stud. arh. Iuga Roxana Maria	titlul planșei: PLAN ETAJ 3-4	
îndrumător: conf. dr. arh. Mortu Petru	planșă nr: 5	data: 10.2021



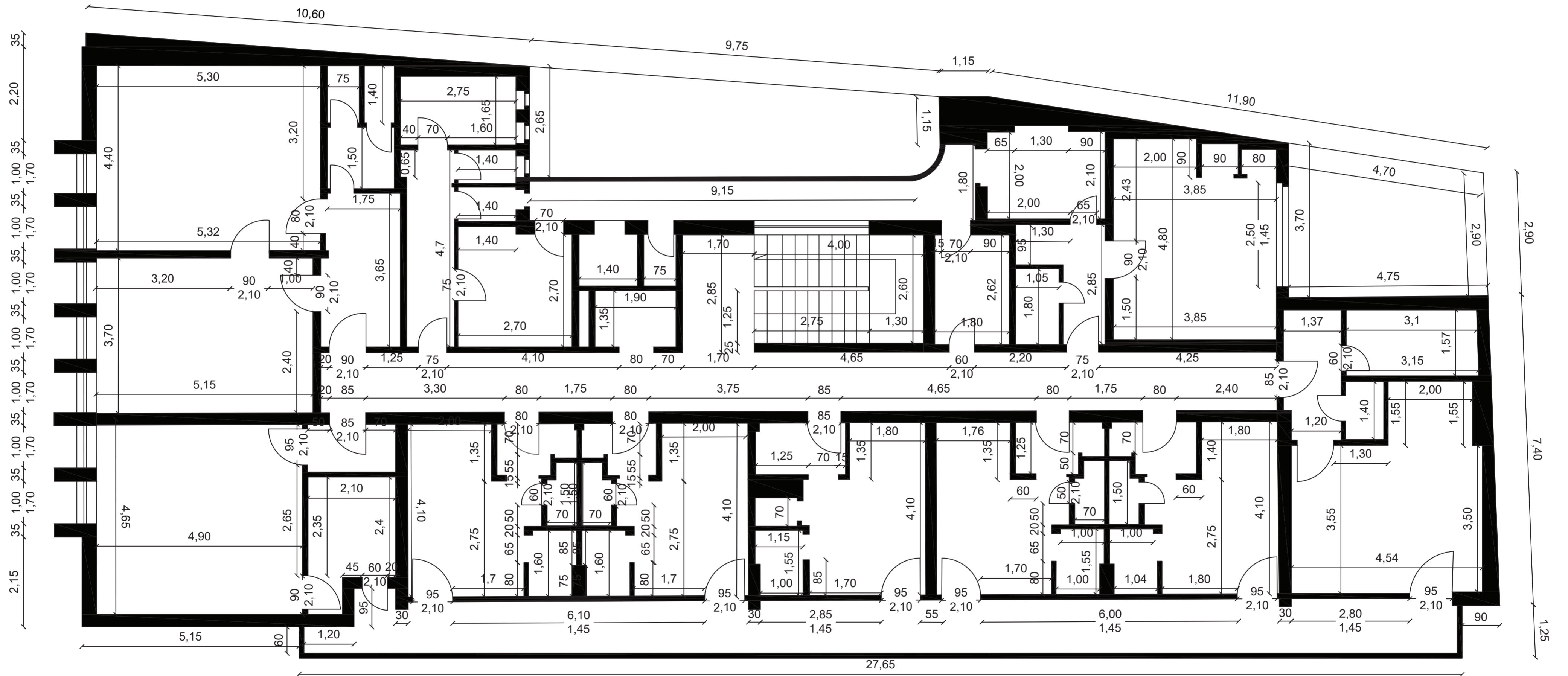

112 PATRIMONIUL	obiectiv: Imobilul Casei de Credit a Magistraților	an construcție: 1935-1937
	adresă: București, Sector 1, Bulevardul Gheorghe Magheru nr. 22	
autor: stud. arh. Iuga Roxana Maria	titlul planșei: PLAN ETAJ 5	
îndrumător: conf. dr. arh. Mortu Petru	planșă nr: 6	data: 10.2021



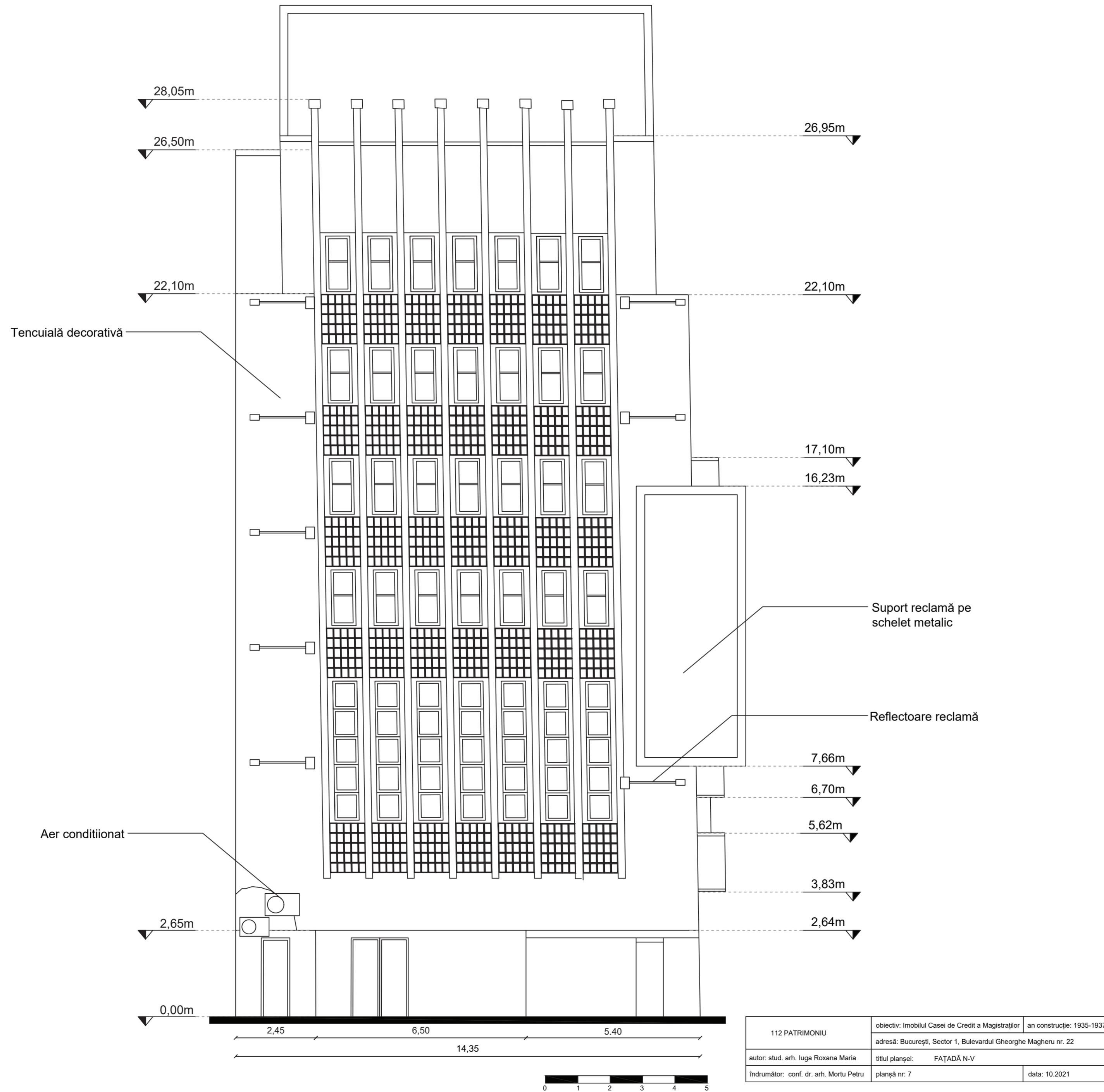

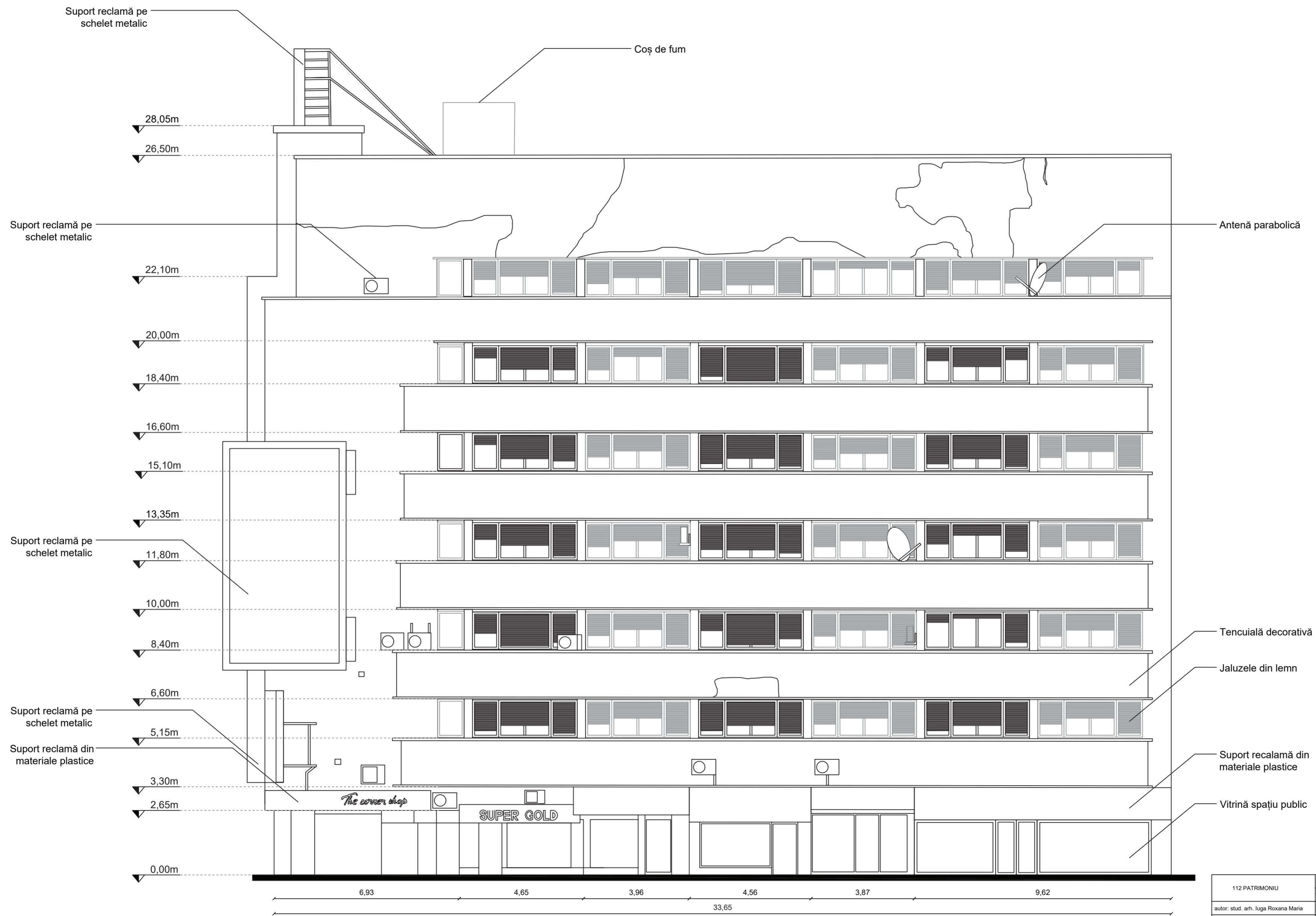

112 PATRIMONIU	obiectiv: Imobilul Casei de Credit a Magistraților	an construcție: 1935-1937
	adresă: București, Sector 1, Bulevardul Gheorghe Magheru nr. 22	
autor: stud. arh. Iuga Roxana Maria	titlul planșei: FAȚADĂ S-V	
îndrumător: conf. dr. arh. Mortu Petru	planșă nr: 8	data: 10.2021

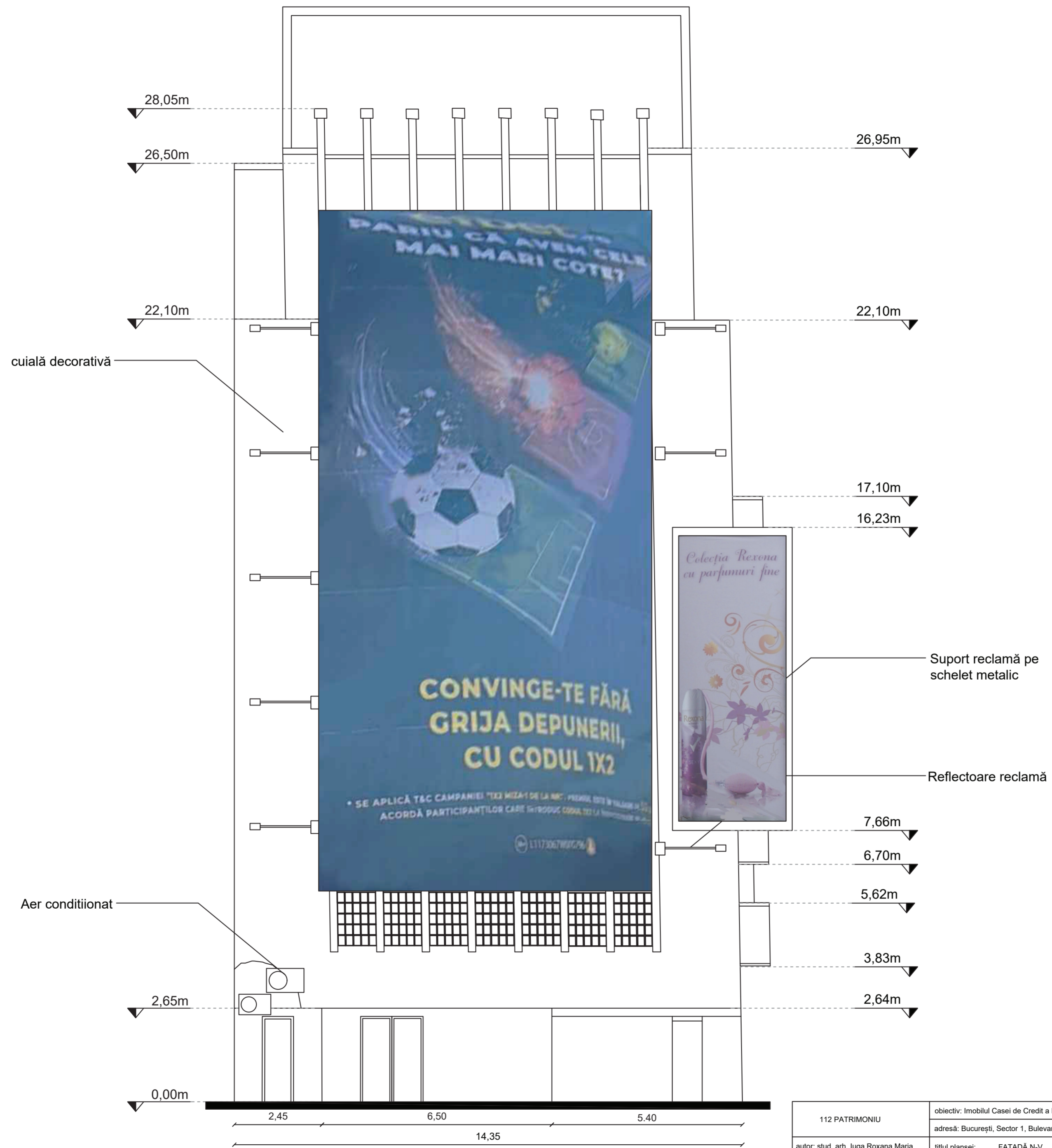

112 PATRIMONIU	obiectiv: Imobilul Casei de Credit a Magistraților	an construcție: 1935-1937
	adresă: București, Sector 1, Bulevardul Gheorghe Magheru nr. 22	
autor: stud. arh. Iuga Roxana Maria	titlul planșei: FAȚADĂ N-V	
îndrumător: conf. dr. arh. Mortu Petru	planșă nr: 7	data: 10.2021

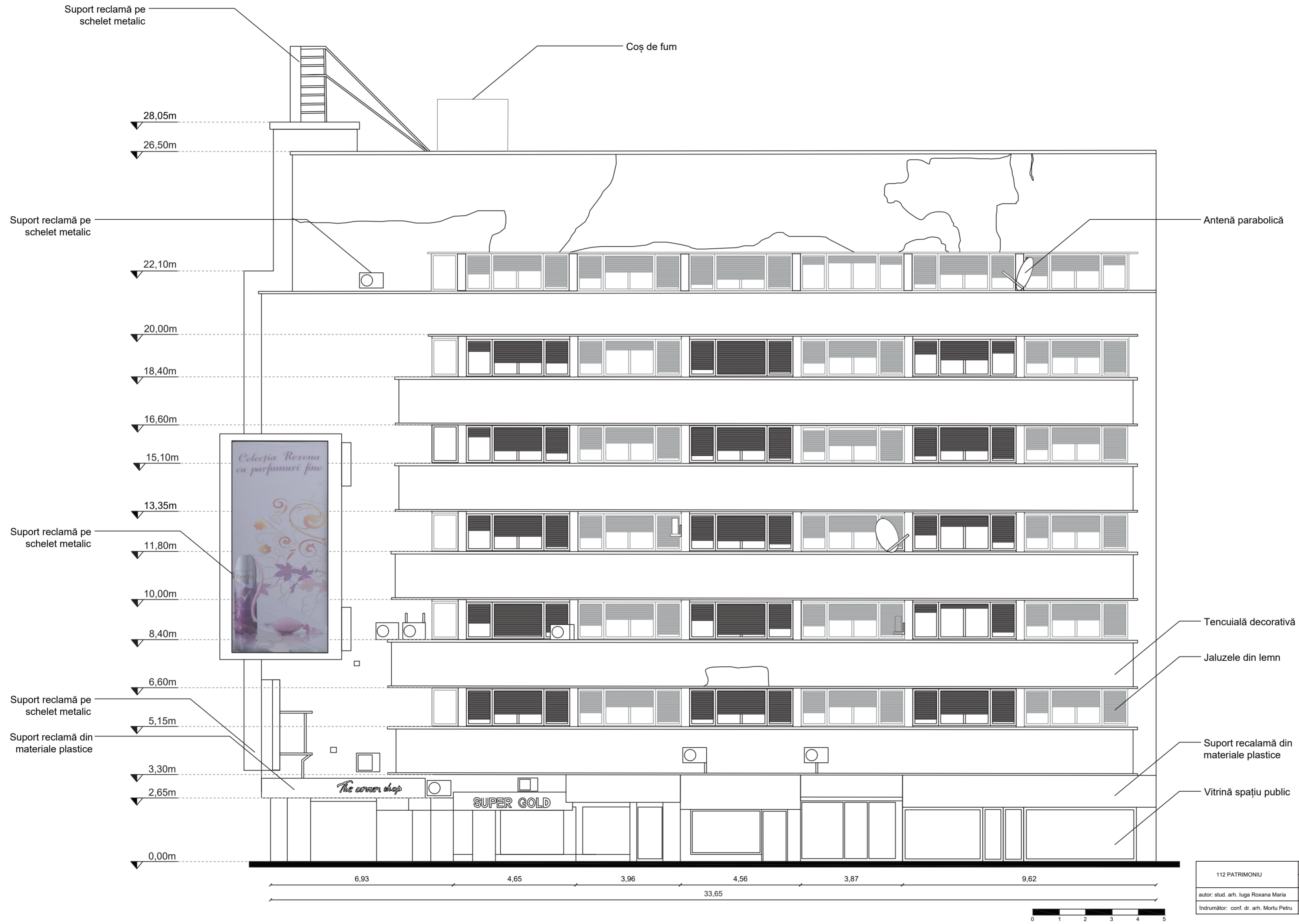

112 PATRIMONIU	obiectiv: Imobilul Casei de Credit a Magistraților	an construcție: 1935-1937
autor: stud. arh. Iuga Roxana Maria	adresă: București, Sector 1, Bulevardul Gheorghe Magheru nr. 22	
îndrumător: conf. dr. arh. Mortu Petru	titlul planșei: FAȚADĂ S-V	planșă nr: 8
		data: 10.2021